Längsschnitt, 1:20
Neubau Beton

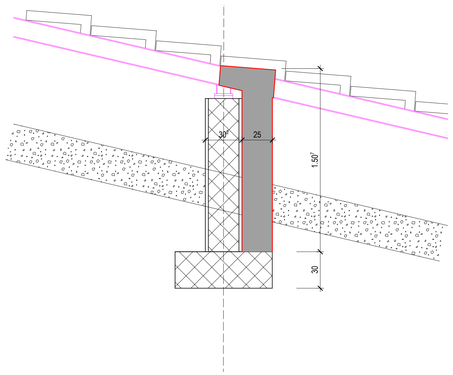

Grundriss, 1:50

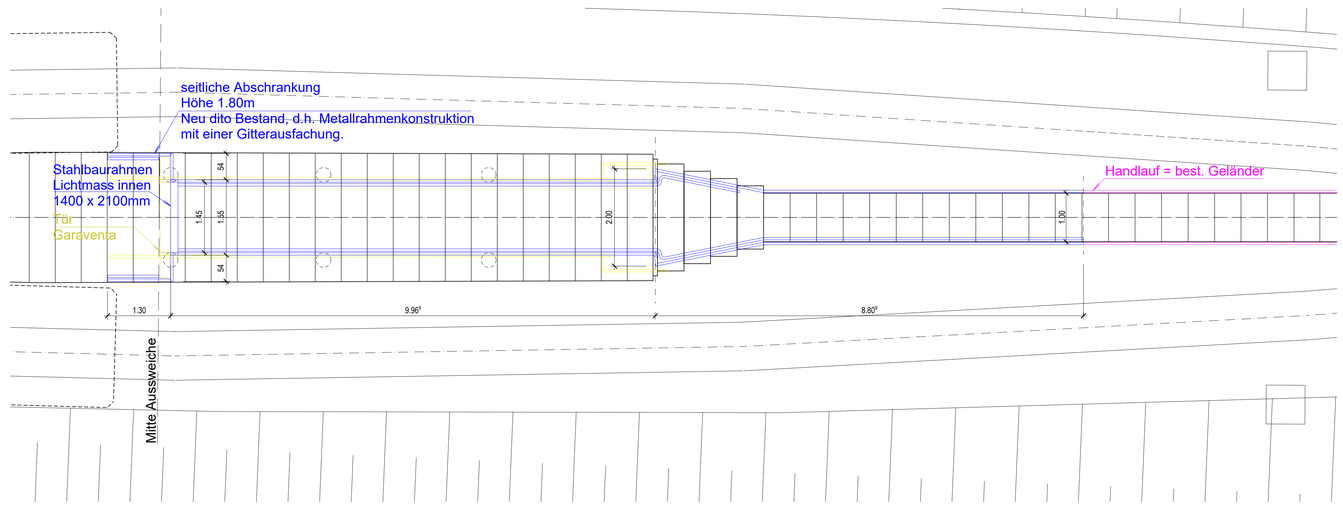

Legende

- Stahlbau Neu
- Stahlbau best.
- Abbruch
- Beton Neu
- Beton best.
- Schotter best.

- Lieferumfang Garaventa

Querschnitt, 1:20
Neubau Beton

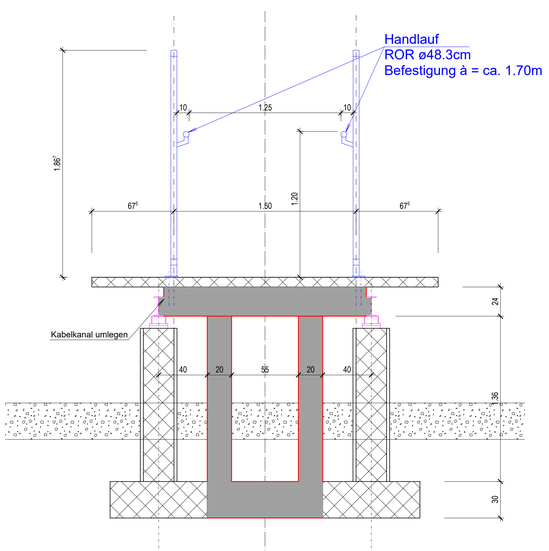

Längsschnitt, 1:50

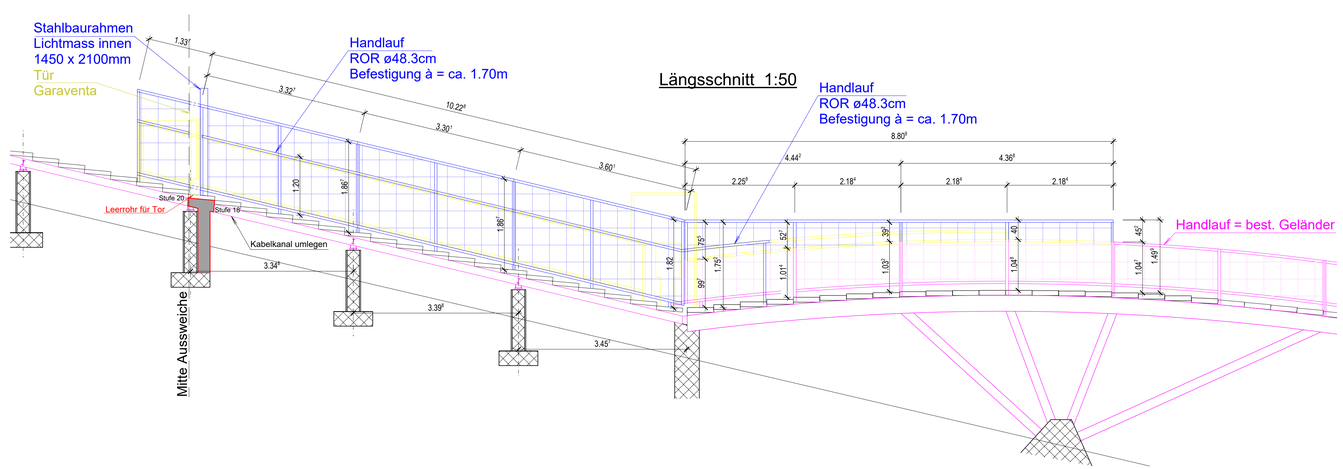

Längsschnitt 1:50

Beilage PGV

	Hili Manz GmbH Seilbahn Engineering Sonja 350 3992 Bettmeralp	Tel.079 293 83 16 info@hili-manz.ch	Seilbahnbau Engineering
	Guntern Architekten AG Thalgutstrasse 13 3116 Kirchdorf	Tel. 031 781 30 01 Fax 031 781 30 06 www.gunternarchitekten.ch info@gunternarchitekten.ch	Architektur
Ingenieurbüro Schönholzer AG Seilbahnbau I Tiefbau I Hochbau	Schönholzer AG Ingenieurbüro Allmendstrasse 2 3600 Thun	Tel. 033 225 75 55 Fax 033 225 75 51 www.ing-schoenholzer.ch info@ing-schoenholzer.ch	Infrastruktur Seilbahnbau

Generalplanung Sanierung Gurtenbahn
BAV Bahn-Nr. 61.020

GURTENBAHN

Objekt: Sanierung Wabern - Gurten Kulm, Bern		Datum: 09.11.2022 Gezeichnet: dd
Bauteil: Geländer/Zugang VB4, Zwischenstation — Abbruch, Neubau	Massstab: 1:50	Format: 84 x 59.4 Rev: lz, 17.01.2023
	Plan Nr: 3811-PG21A	